

GRODZKA 1

ELEWACJA ZACHODNIA

kominy do remontu  
(udrożnienie)

dach  
do pozostawienia

grafitowe/szare  
obróbki blacharskie

elewacja w kolorze  
złamanej bieli

grafitowe/szare  
obróbki blacharskie

cokół w kolorze  
szarym



istniejące zejście  
do piwnicy  
do pozostawienia  
wylaz z piwnicy

GRODZKA 1

ELEWACJA POŁUDNIOWA

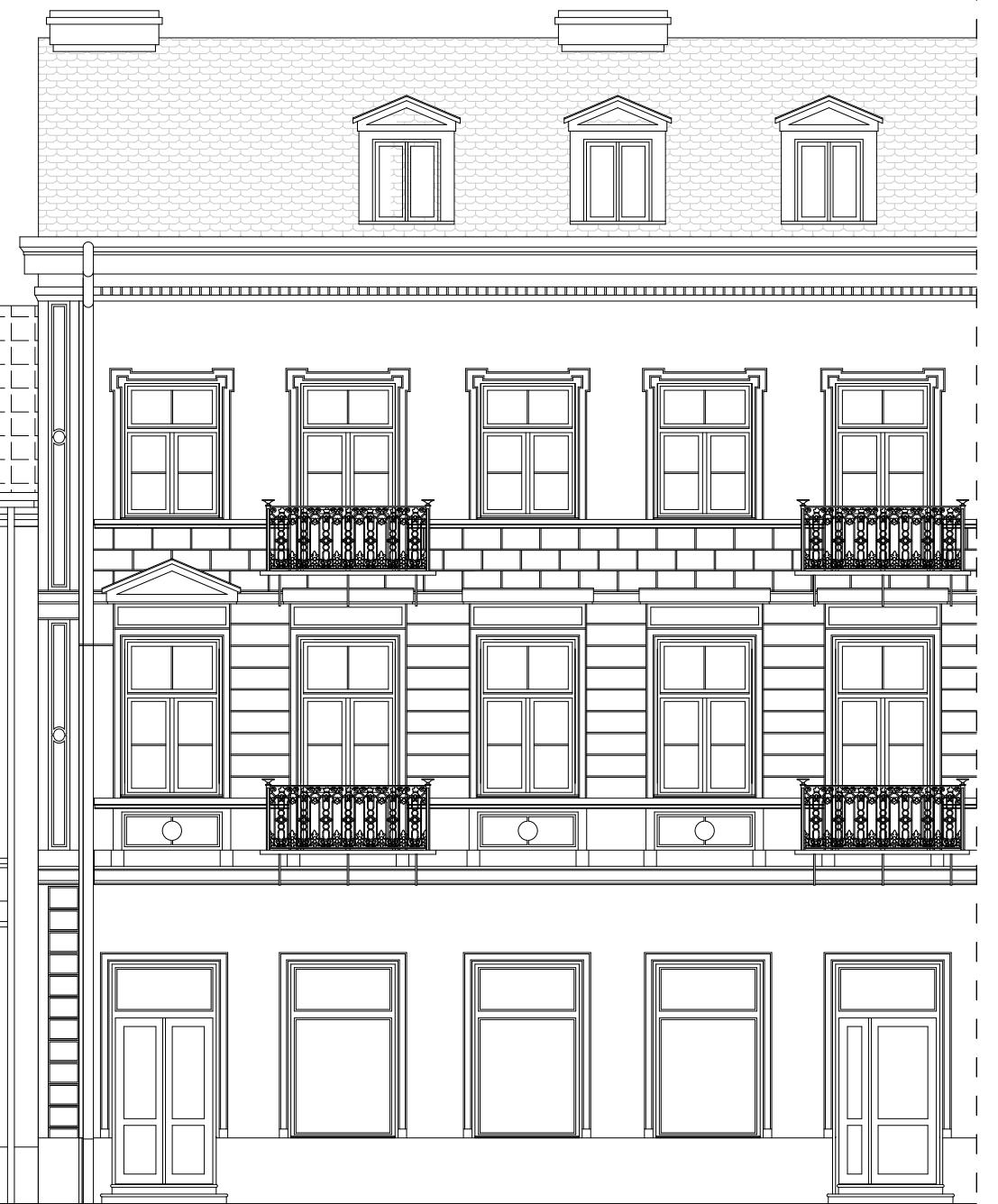

Marta Siodlak - ARCHITEKT

09-402 Płock, ul. Obrońców Płocka 1920 r nr 19 NIP 774-238-61-16 REGON 140025810  
tel/fax 024 364 98 08, tel. kom. 0 602 853 523 martasiodlak@gmail.com

inwestor	Agencja Rewitalizacji Starówki ARS Sp. z o. o. Pl. Stary Rynek 19, 09-400 Płock	architektura
projekt	Przebudowa i zmiana sposobu użytkowania kamienicy z funkcji mieszkalnej na funkcję usługową - szalet miejski (część parteru, półpiętro, I piętro, II piętro) przewidziane do realizacji w Płocku przy ul. Grodzkiej 1 na działkach o numerach ewidencyjnych gruntu: 726/5 Obręb 8 – ŚRÓDMIEŚCIE, jednostka ewidencyjna: Płock	skala 1:50 data 10.2015
rysunek	ELEWACJE PROJEKTOWANE.	nr rys. A-6
projektant	mgr inż. arch. MARTA SIODŁAK br. architektoniczna upr. bud. do proj. bez ograniczeń w spec. arch. MA/047/05, MA-1798	
asystent proj.	mgr inż. arch. SYLWIA STASIAK	
sprawdzający	mgr inż. arch. ALEKSANDRA KSEPKO br. architektoniczna upr. bud. do proj. i kierowania robotami budowlanymi bez ograniczeń w spec. architektonicznej Wa-44/99, MA-0410	