

KAMIENICA PRZY UL. GRODZKIEJ 1

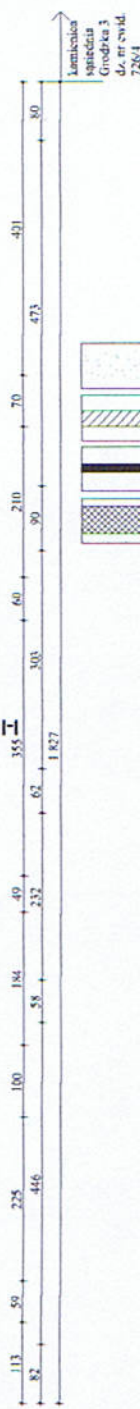

URZĄD MIASTA PŁOCKA
 Wydział Rozwoju i Polityki Gospodarczej Miasta
 Referat Administracji
 Architektoniczny - Budowlany
 09-400 Płock, Stary Rynek 1

- ściany do rozbiórk
- ściany istniejące
- ściany projektowane
- zamurowania

Beton B25
Stal: A-IIIN

UWAGA!
 Startery do połączenia ze zbrojeniem płyty wklejać w mur na żywicę epoksydową. Do oparcia płyty wykonać w ścianach bruzdy o głębokości 5cm.

mgr inż. Marta Siodlak architekt		
09-402 Płock, ul. Obrońców Płocka 1920 r nr 19 NIP 774-238-61-16 REGON 140025810 tel/fax 024 364 98 08, tel. kom. 0 602 853 523 msiodlak@archtekt.pl		
inwestor	Agencja Rewitalizacji Starówki Pl. Stary Rynek 19; 09-400 Płock	konstrukcja
projekt	Przebudowa i zmiana sposobu użytkowania kamienicy z funkcji mieszkalnej na funkcję usługową - szalec miejski (część parteru, półpiętro, I piętro, II piętro) przewidziane do realizacji w Płocku przy ul. Grodzkiej 1 na działce o numerach ew. 726/5	skala 1:100 data 02.11.2015
rysunek	Rzut piwnicy - układ elem. konstrukcyjnych	nr rys. K-1
projektant	mgr Inż. Janusz Zawadzki upr. proj. 437/000	
opracował	mgr Inż. Zbigniew Błaszczyk	
sprawdził	Inż. Krzysztof Hibner br. konstrukcyjna upr. proj. 09/00	

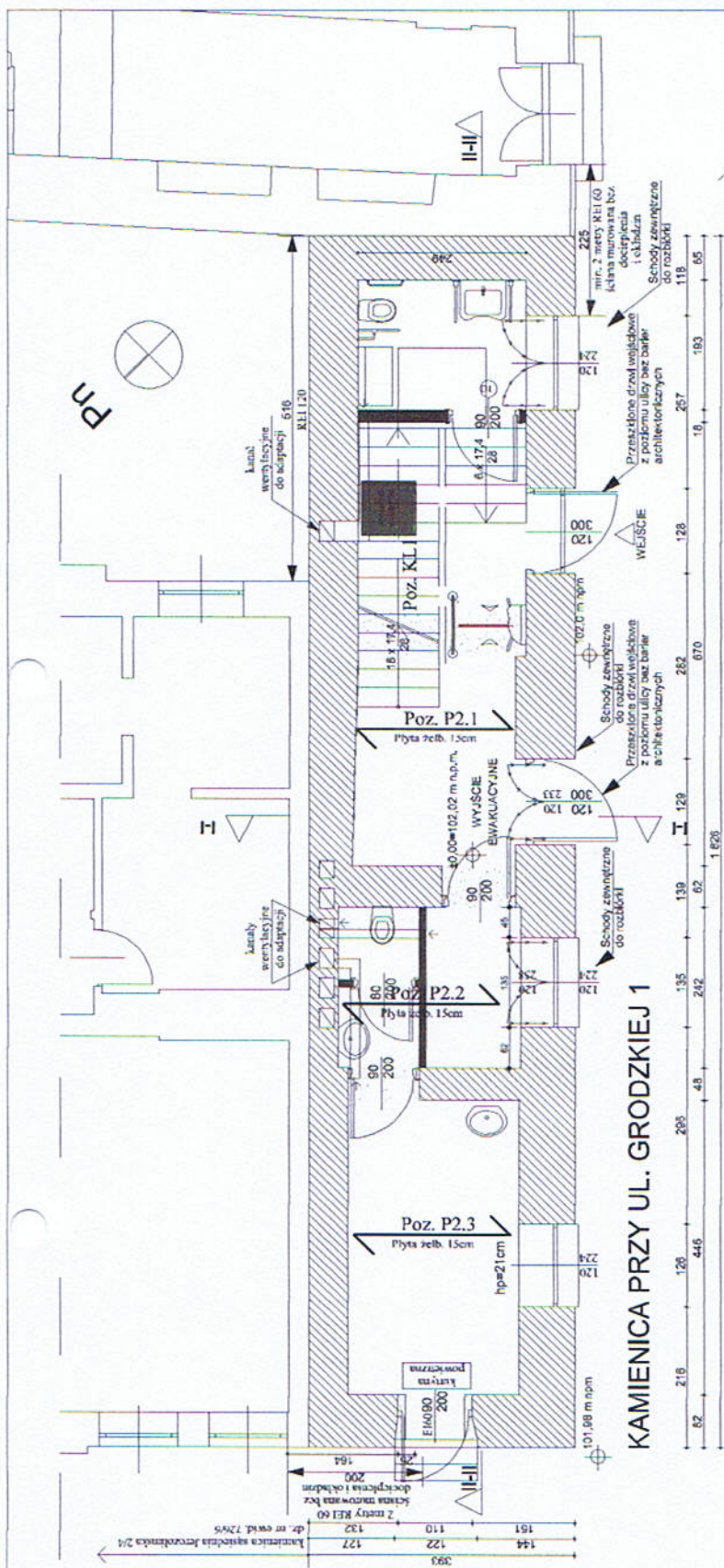

KAMIENICA PRZY UL. GRODZKIEJ 1

URZĄD MIASTA PŁOCKA
Wydział Rozwoju i Polityki Gospodarczej Miasta
Referat Administracji
Architektomazab - Budowlanej
09-400 Plock, Stary Rynek 1

- ściany do rozbiórki
- ściany istniejące
- ściany projektowane
- zamurowania
- ściany budynków sąsiadnych

Beton B25
Stal: A-IIIN

UWAGA!
Startery do połączenia ze zbrojeniem płyty wklejać w mur na żywicę epoksydową. Do oparcia płyty wykonać w ścianach bruzdy o głębokości 5cm.

mgr inż. Marta Siódłak architekt		
09-402 Plock, ul. Obrońców Płocka 1970 r nr 19 NP 774-238-61-16 REGON 140025810 tel/fax 024 364 98 08 tel kom. 0 602 851 523 msiodlak@architekci.pl		
inwestor	Agencja Rewitalizacji Starówki Pl. Stary Rynek 19; 09-400 Plock	konstrukcja
projekt	Przebudowa i zmiana sposobu użytkowania kamienicy z funkcji mieszkalnej na funkcję usługową - szałet miejski (część parteru, półpiętro, I piętro, II piętro) przewidziane do realizacji w Płocku przy ul. Grodzkiej 1 na działce o numerach ew. 726/5	skala 1:100 data 02.11.2015
rysunek	Rzut parteru - układ elem. konstrukcyjnych	nr ryt. K-2
projektant	mgr inż. Janusz Zawadzki upr. proj. 09/00	
opracował	mgr inż. Zbigniew Błaszczak	
sprawdził	Inż. Krzysztof Hübner upr. proj. 09/00	

KAMIENICA PRZY UL. GRODZKIEJ 1

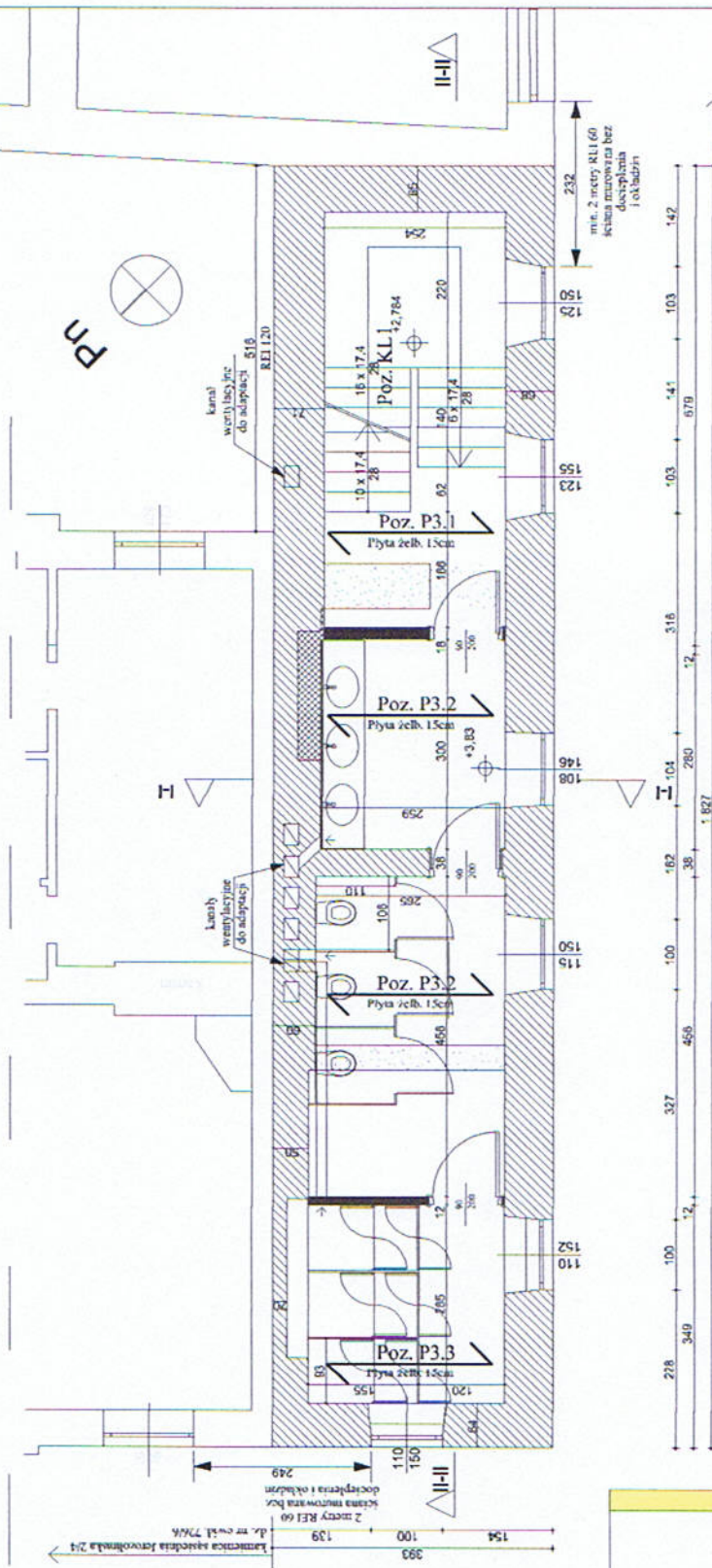

kamienica
szkieletowa
Grodzka 3
d. nr ewid.
726-4

RZĄD MIASTA PŁOCKA
Wydział Rozwoju i Polityki Gospodarczej Miast
Referat Administracji
Architektoniczno - Budowlanej
09-400 Płock, Stary Rynek 1

- ściany do rozbiórki
- ściany istniejące
- ściany projektowane
- zamurowania

Beton B25
Stal: A-IIIN

UWAGA!
Startery do połączenia ze zbrojeniem
płyty wklejać w mur na żywicę
epoksydową. Do oparcia płyty
wykonać w ścianach bruzdy o
głębokości 5cm.

mgr inż. Marta Siodlak
architekt

09-402 Płock, ul. Obrońców Płocka 1920 r nr 19 NIP 774-238-61-16 REGON 140025810
tel/fax 024 364 98 08, tel. kom. 0 602 853 523 mslodlak@architektka.pl

inwestor	Agencja Rewitalizacji Starówki Pl. Stary Rynek 19; 09-400 Płock	konstrukcja
projekt	Przebudowa i zmiana sposobu użytkowania kamienicy z funkcji mieszkalnej na funkcję usługową - szalek miejski (część parteru, półpiętro, I piętro, II piętro) przewidziane do realizacji w Płocku przy ul. Grodzkiej 1 na działce o numerach ew. 726/5	skala 1:100 data 02.11.2015
rysunek	Rzut I piętra - układ elem. konstrukcyjnych	nr rys. K-3
projektant	mgr inż. Janusz Zawadzki br. konstrukcyjna	
opracował	mgr inż. Zbigniew Błaszczak br. konstrukcyjna	
sprawił	inż. Krzysztof Hübner br. konstrukcyjna	

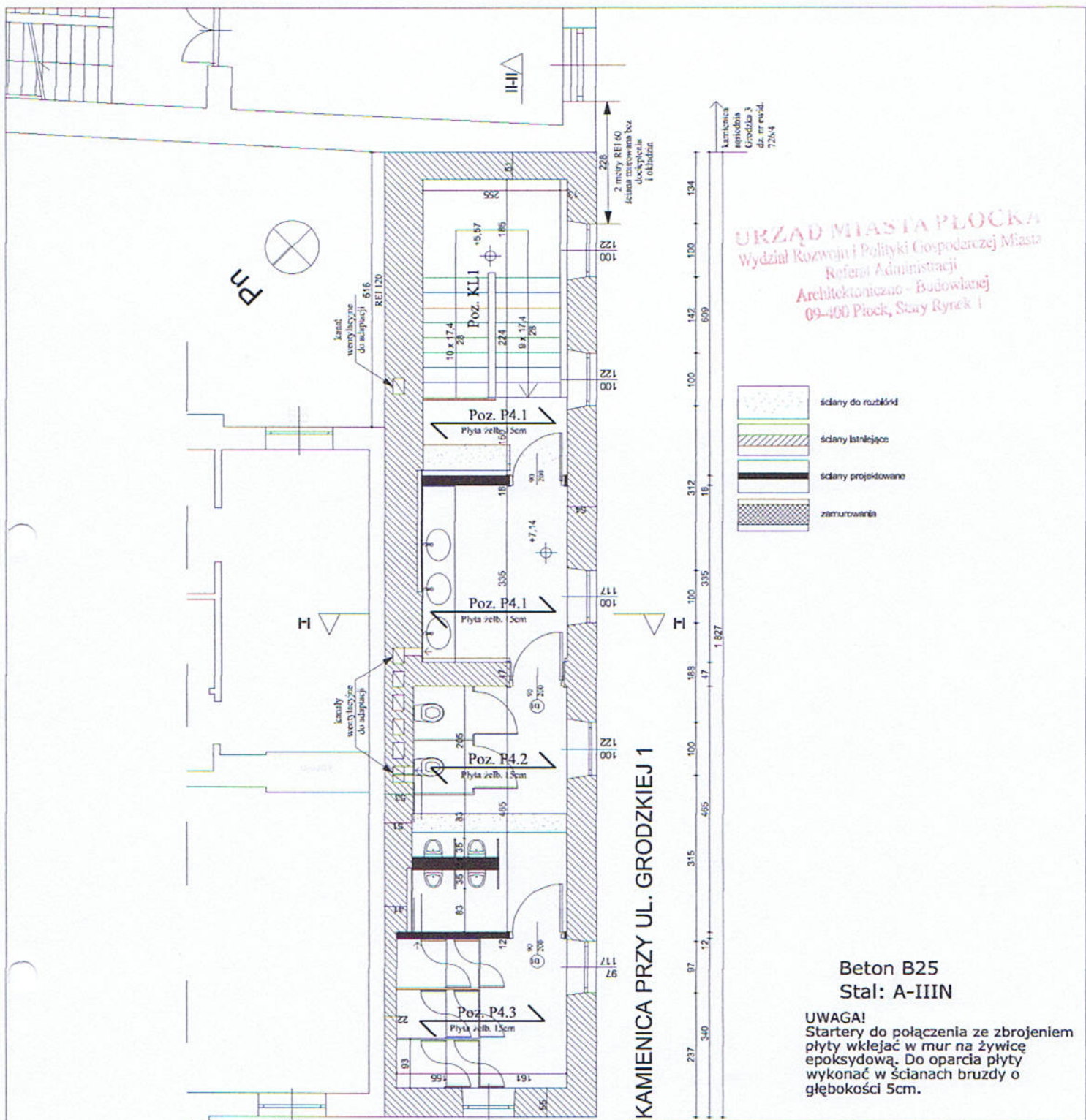

KAMIENICA PRZY UL. GRODZKIEJ 1

URZĄD MIASTA PŁOCKA
 Wydział Rozwoju i Polityki Gospodarczej Miasta
 Referat Administracji
 Architektoniczno - Budowlanej
 09-400 Płock, Stary Rynek 1

- ściany do rozbińd
- ściany istniejące
- ściany projektowane
- zamurowania

Beton B25
Stal: A-IIIN

UWAGA!
 Startery do połączenia ze zbrojeniem płyty wklejać w mur na żywicę epoksydową. Do oparcia płyty wykonać w ścianach bruzdy o głębokości 5cm.

mgr inż. Marta Siodlak
 architekt

09-402 Płock, ul. Obrońców Płocka 1920 r nr 19 NIP 774-238-61-16 REGON 140025810
 tel/fax 024 364 98 08, tel. kom. 0 602 853 523 mslodlak@architekt.pl

inwestor	Agencja Rewitalizacji Starówki	konstrukcja
projekt	Przebudowa i zmiana sposobu użytkowania kamienicy z funkcji mieszkalnej na funkcję usługową - szalek miejski (część parteru, półpiętro, I piętro, II piętro) przewidziane do realizacji w Płocku przy ul. Grodzkiej 1 na działce o numerach ew. 726/5	skala 1:100 data 02.11.2015
rysunek	Rzut II piętra - układ elem. konstrukcyjnych	nr rys. K-4
projektant	mgr Inż. Janusz Zawadzki opr. proj. 127/88	
opracował	mgr Inż. Zbigniew Blaszczyk	
sprawił	Inż. Krzysztof Hlibner opr. proj. 89/80	